Allegato 10
Principi per il monitoraggio del rischio sanitario

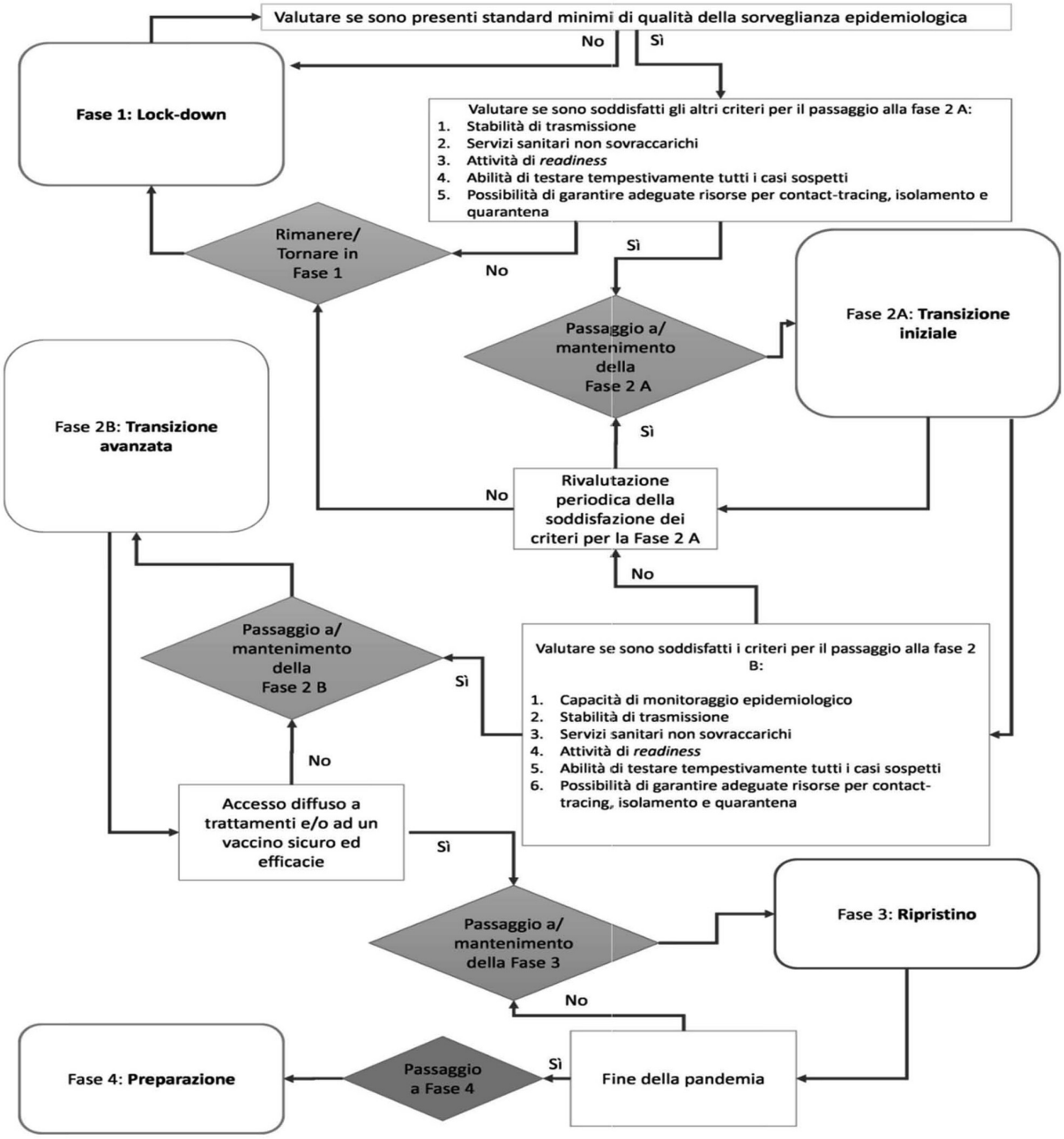

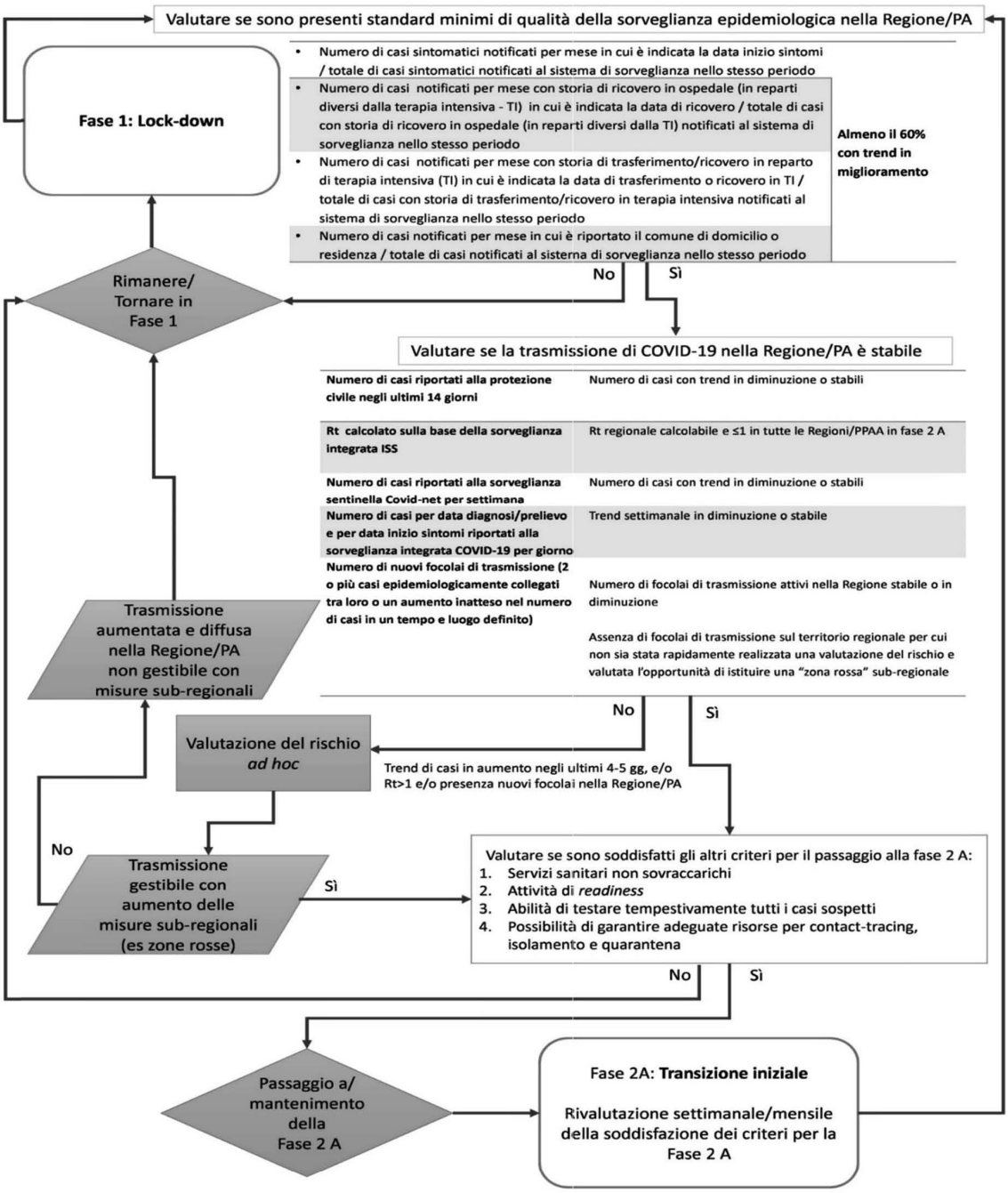
Valutare se sono presenti standard minimi di qualità della sorveglianza epidemiologica nella Regione/PA
Fase 1: Lock-down
• Numero di casi sintomatici notificati per mese in cui è indicata la data inizio sintomi / totale di casi sintomatici notificati al sistema di sorveglianza nello stesso periodo
• Numero di casi notificati per mese con storia di ricovero in ospedale (in reparti diversi dalla terapia intensiva - TI) in cui è indicata la data di ricovero / totale di casi con storia di ricovero in ospedale (in reparti diversi dalla TI) notificati al sistema di sorveglianza nello stesso periodo
• Numero di casi notificati per mese con storia di trasferimento/ricovero in reparto di terapia intensiva (TI) in cui è indicata la data di trasferimento o ricovero in TI / totale di casi con storia di trasferimento/ricovero in terapia intensiva notificati al sistema di sorveglianza nello stesso periodo
• Numero di casi notificati per mese in cui è riportato il comune di domicilio o residenza / totale di casi notificati al sistema di sorveglianza nello stesso periodo
Almeno il 60% con trend in miglioramento
No
Sì
Rimanere/ Tornare in Fase 1
Valutare se la trasmissione di COVID-19 nella Regione/PA è stabile
Numero di casi riportati alla protezione civile negli ultimi 14 giorni
Numero di casi con trend in diminuzione o stabili
Rt calcolato sulla base della sorveglianza integrata ISS
Rt regionale calcolabile e ≤1 in tutte le Regioni/PPAA in fase 2 A
Numero di casi riportati alla sorveglianza sentinella Covid-net per settimana
Numero di casi con trend in diminuzione o stabili
Numero di casi per data diagnosi/prelievo e per data inizio sintomi riportati alla sorveglianza integrata COVID-19 per giorno
Trend settimanale in diminuzione o stabile
Numero di nuovi focolai di trasmissione (2 o più casi epidemiologicamente collegati tra loro o un aumento inatteso nel numero di casi in un tempo e luogo definito)
Numero di focolai di trasmissione attivi nella Regione stabile o in diminuzione
Assenza di focolai di trasmissione sul territorio regionale per cui non sia stata rapidamente realizzata una valutazione del rischio e valutata l'opportunità di istituire una "zona rossa" sub-regionale
Trasmissione aumentata e diffusa nella Regione/PA non gestibile con misure sub-regionali
No
Sì
Valutazione del rischio ad hoc
Trend di casi in aumento negli ultimi 4-5 gg, e/o Rt>1 e/o presenza nuovi focolai nella Regione/PA
No
Trasmissione gestibile con aumento delle misure sub-regionali (es zone rosse)
Sì
Valutare se sono soddisfatti gli altri criteri per il passaggio alla fase 2 A:
1. Servizi sanitari non sovraccarichi
2. Attività di readiness
3. Abilità di testare tempestivamente tutti i casi sospetti
4. Possibilità di garantire adeguate risorse per contact-tracing, isolamento e quarantena
No
Sì
Passaggio a/ mantenimento della Fase 2 A
Fase 2A: Transizione iniziale
Rivalutazione settimanale/mensile della soddisfazione dei criteri per la Fase 2 A